Carte provisoire

Projet de tracé SPPL sur la commune de Locoal-Mendon (1/2)

Etude de faisabilité pour la définition de la SPPL sur les communes de Belz et Locoal-Mendon

Version du 22/06/2017

Légende

Proposition d'itinéraire (Locoal-Mendon)

- SPPL à instaurer : sentier à créer
- SPPL à instaurer : chemin existant
- SPPL à instaurer : sentier à l'étude
- Continuité sur domaine public
- Autre sentier ouvert
- Passerelle
- Platelage

Foncier

- Propriétés publiques
- Propriétés du Conservatoire du littoral
- Habitation avant 1/01/1976

Enjeux avifaune

- Zone d'alimentation oiseaux d'eau
- Reposoir oiseaux d'eau

Enjeux habitats

- Habitats Natura 2000
- Zones humides

Activités professionnelles

- Chantiers ostréicoles
- Cales

Activités loisirs

- Camping
- Départ de pêche à pied
- Plages

Note : tracé provisoire à valider en comité de pilotage et soumis à enquête publique.
Le projet de tracé est également soumis pour avis du conseil municipal et enfin pour approbation du préfet.

0 250 500 m

N

Carte provisoire

Projet de tracé SPPL sur la commune de Locoal-Mendon (2/2)

Etude de faisabilité pour la définition de la SPPL sur les communes de Belz et Locoal-Mendon

Version du 22/06/2017

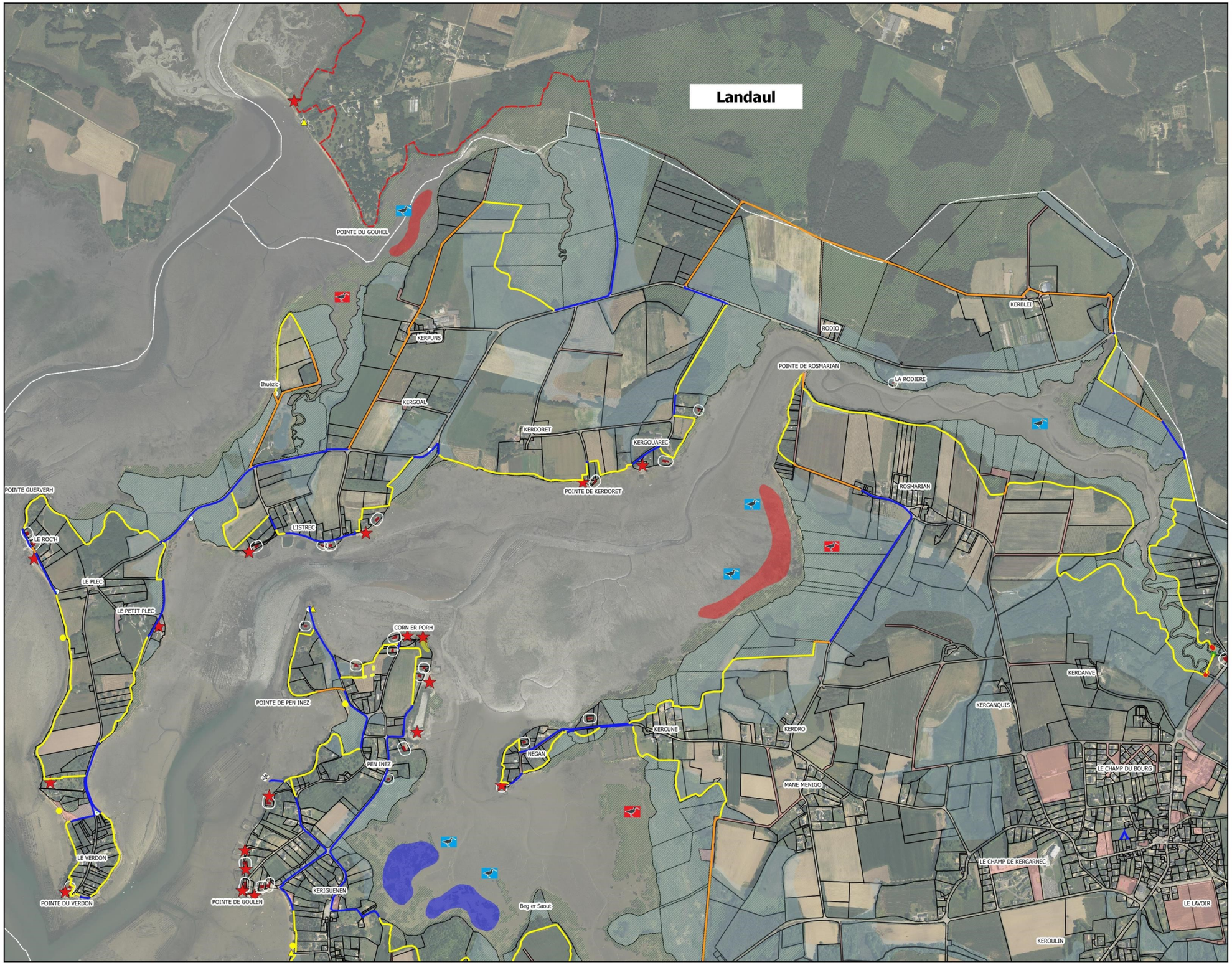

Légende

Proposition d'itinéraire (Locoal-Mendon)

- SPPL à instaurer : sentier à créer
- SPPL à instaurer : chemin existant
- SPPL à instaurer : sentier à l'étude
- Continuité sur domaine public
- Autre sentier ouvert
- Passerelle
- Platelage

Foncier

- Propriétés publiques
- Propriétés du Conservatoire du littoral
- Habitation avant 1/01/1976

Enjeux avifaune

- Zone d'alimentation oiseaux d'eau
- Reposoir oiseaux d'eau

Enjeux habitats

- Habitats Natura 2000
- Zones humides

Activités professionnelles

- Chantiers ostréicoles
- Cales

Activités loisirs

- Camping
- Départ de pêche à pied
- Plages

Note : tracé provisoire à valider en comité de pilotage et soumis à enquête publique.
Le projet de tracé est également soumis pour avis du conseil municipal et enfin pour approbation du préfet.

0 250 500 750 m

N